Kdo v srdci žije, neumírá.

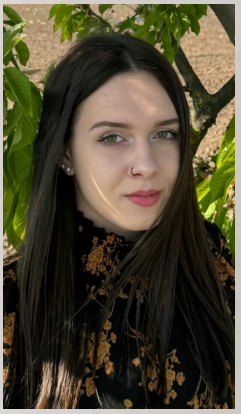

S bolestí v srdci oznamujeme všem příbuzným, přátelům a známým, že nás navždy opustila naše drahá a milovaná dcera, vnučka, sestřenice, neteř a kamarádka

slečna

Ema Claire HARTMANNOVÁ

Opustila nás v sobotu 26. září 2026
ve věku 21 let.

Poslední rozloučení s naší Emičkou se koná
ve čtvrtek 8. října 2026 v 11:20 hodin
v obřadní síni olomouckého krematoria.

Milující rodina

VIA ULTIMA