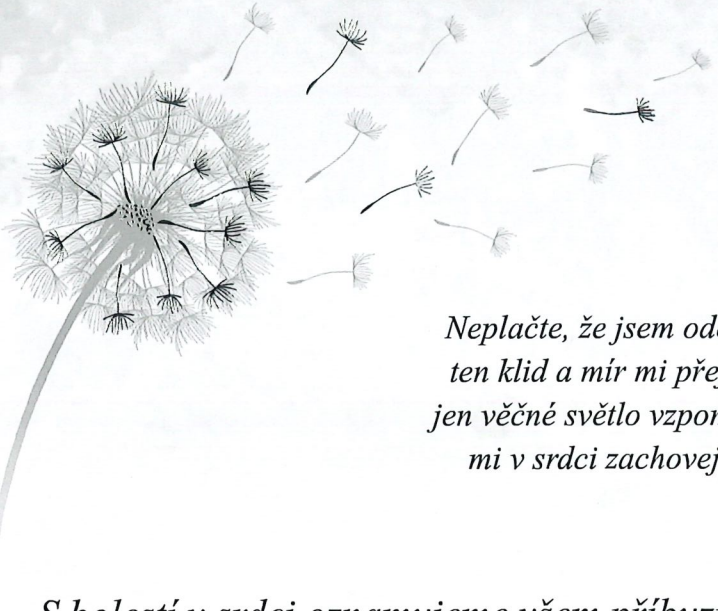

Neplačte, že jsem odešel,
ten klid a mír mi přejte -
jen věčné světlo vzpomínky
mi v srdci zachovejte.

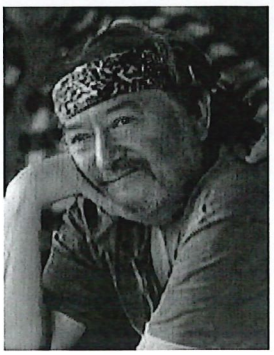

S bolestí v srdci oznamujeme všem příbuzným, přátelům a známým,
že nás navždy opustil náš drahý a milovaný

pan

Jan DOKOUPIL

Zesnul tiše v pondělí 5. října 2026
ve věku 65 let.

Poslední rozloučení se bude konat v úzkém kruhu rodinném.

Zarmoucená rodina

Za tichou vzpomínku děkujeme.

VIA ULTIMA